

ОПИСАНИЕ МЕСТОПОЛОЖЕНИЯ ГРАНИЦ

Публичный сервитут объекта: "Газопровод-отвод к ГРС "Орехово-Зуево, протяженностью 23333,00 п.м, инв.№ 07-1, объект № 2" в комплексе с «Здание 1-этажное: ГРС "Орехово-Зуево", общая площадь 66.30 кв.м, инв.№ 07-1с, лит.А, объект № 1"

(наименование объекта, местоположение границ которого описано (далее - объект)

ОПИСАНИЕ МЕСТОПОЛОЖЕНИЯ ГРАНИЦ

Публичный сервитут объекта: "Газопровод-отвод к ГРС "Орехово-Зуево, протяженностью 23333,00 п.м, инв.№ 07-1, объект № 2" в комплексе с "Здание 1-этажное: ГРС "Орехово-Зуево", общая площадь 66.30 кв.м, инв.№ 07-1с, лит.А, объект № 1"

(наименование объекта, местоположение границ которого описано)

№ п/п	Содержание	Номера листов
1	2	3
1	Сведения об объекте	3
2	Сведения о местоположении границ объекта	4
3	Сведения о местоположении измененных (уточненных) границ объекта	37
4	План границ	38

ОПИСАНИЕ МЕСТОПОЛОЖЕНИЯ ГРАНИЦ

Публичный сервитут объекта: "Газопровод-отвод к ГРС "Орехово-Зуево, протяженностью 23333,00 п.м, инв.№ 07-1, объект № 2" в комплексе с "Здание 1-этажное: ГРС "Орехово-Зуево", общая площадь 66.30 кв.м, инв.№ 07-1с, лит.А, объект № 1"

(наименование объекта, местоположение границ которого описано)

Сведения об объекте

№ п/п	Характеристики объекта	Описание характеристик
1	2	3
1	Местоположение объекта	Московская обл., Павлово-Посадский р-н; Московская обл., Орехово-Зуевский р-н; Московская обл., г. Орехово-Зуево
2	Площадь объекта ± величина погрешности определения площади ($P \pm \Delta P$)	1268856±394 кв.м
3	Иные характеристики объекта	Публичный сервитут в отношении земель и (или) земельных участков в целях размещения объекта федерального значения системы газоснабжения и его неотъемлемых технологических частей: "Газопровод-отвод к ГРС "Орехово-Зуево, протяженностью 23333,00 п.м, инв.№ 07-1, объект № 2" в комплексе с «Здание 1-этажное: ГРС "Орехово-Зуево", общая площадь 66.30 кв.м, инв.№ 07-1с, лит.А, объект № 1". Испрашиваемый срок публичного сервитута: 49 лет.

ОПИСАНИЕ МЕСТОПОЛОЖЕНИЯ ГРАНИЦ

Публичный сервитут объекта: "Газопровод-отвод к ГРС "Орехово-Зуево, протяженностью 23333,00 п.м, инв.№ 07-1, объект № 2" в комплексе с "Здание 1-этажное: ГРС "Орехово-Зуево", общая площадь 66.30 кв.м, инв.№ 07-1с, лит.А, объект № 1"

(наименование объекта, местоположение границ которого описано)

Сведения о местоположении границ объекта

1. Система координат *МСК-50, зона 2*

2. Сведения о характерных точках границ объекта

Обозначение характерных точек границ	Координаты, м		Метод определения координат характерной точки	Средняя квадратическая погрешность положения характерной точки (M _t), м	Описание обозначения точки на местности (при наличии)
	X	Y			
1	2	3	4	5	6
1	471357,42	2266861,38	Картометрический метод	2,50	—
2	471355,46	2266871,33	Картометрический метод	2,50	—
3	471351,85	2266890,78	Картометрический метод	2,50	—
4	471349,16	2266905,93	Картометрический метод	2,50	—
5	471340,60	2266952,39	Картометрический метод	2,50	—
6	471329,00	2267014,53	Картометрический метод	2,50	—
7	471317,42	2267076,63	Картометрический метод	2,50	—
8	471305,83	2267138,74	Картометрический метод	2,50	—
9	471294,25	2267200,84	Картометрический метод	2,50	—
10	471282,65	2267262,95	Картометрический метод	2,50	—
11	471281,78	2267265,57	Картометрический метод	2,50	—
12	471232,16	2267365,11	Картометрический метод	2,50	—
13	471229,08	2267368,74	Картометрический метод	2,50	—
14	471226,26	2267370,17	Картометрический метод	2,50	—
15	471194,29	2267380,44	Картометрический метод	2,50	—
16	471171,40	2267427,03	Картометрический метод	2,50	—
17	471146,63	2267477,43	Картометрический метод	2,50	—
18	471121,87	2267527,84	Картометрический метод	2,50	—

ОПИСАНИЕ МЕСТОПОЛОЖЕНИЯ ГРАНИЦ

Публичный сервитут объекта: "Газопровод-отвод к ГРС "Орехово-Зуево, протяженностью 23333,00 п.м, инв.№ 07-1, объект № 2" в комплексе с "Здание 1-этажное: ГРС "Орехово-Зуево", общая площадь 66.30 кв.м, инв.№ 07-1с, лит.А, объект № 1"

(наименование объекта, местоположение границ которого описано)

Сведения о местоположении границ объекта

1	2	3	4	5	6
19	471097,12	2267578,25	Картометрический метод	2,50	—
20	471072,35	2267628,66	Картометрический метод	2,50	—
21	471048,58	2267677,06	Картометрический метод	2,50	—
22	471047,74	2267724,15	Картометрический метод	2,50	—
23	471065,74	2267724,13	Картометрический метод	2,50	—
24	471101,68	2267726,07	Картометрический метод	2,50	—
25	471116,63	2267728,35	Картометрический метод	2,50	—
26	471130,17	2267731,57	Картометрический метод	2,50	—
27	471143,62	2267736,64	Картометрический метод	2,50	—
28	471157,62	2267743,85	Картометрический метод	2,50	—
29	471168,67	2267752,16	Картометрический метод	2,50	—
30	471182,47	2267766,48	Картометрический метод	2,50	—
31	471296,95	2267910,26	Картометрический метод	2,50	—
32	471345,40	2267850,74	Картометрический метод	2,50	—
33	471377,04	2267890,71	Картометрический метод	2,50	—
34	471374,62	2267894,92	Картометрический метод	2,50	—
35	471333,10	2267933,89	Картометрический метод	2,50	—
36	471323,31	2267943,85	Картометрический метод	2,50	—
37	471385,20	2268022,32	Картометрический метод	2,50	—
38	471387,76	2268022,85	Картометрический метод	2,50	—
39	471412,15	2268033,31	Картометрический метод	2,50	—
40	471414,08	2268034,41	Картометрический метод	2,50	—
41	471415,91	2268036,12	Картометрический метод	2,50	—

ОПИСАНИЕ МЕСТОПОЛОЖЕНИЯ ГРАНИЦ

Публичный сервитут объекта: "Газопровод-отвод к ГРС "Орехово-Зуево, протяженностью 23333,00 п.м, инв.№ 07-1, объект № 2" в комплексе с "Здание 1-этажное: ГРС "Орехово-Зуево", общая площадь 66.30 кв.м, инв.№ 07-1с, лит.А, объект № 1"

(наименование объекта, местоположение границ которого описано)

Сведения о местоположении границ объекта

1	2	3	4	5	6
42	471451,93	2268079,64	Картометрический метод	2,50	—
43	471456,90	2268081,84	Картометрический метод	2,50	—
44	471461,24	2268084,08	Картометрический метод	2,50	—
45	471468,35	2268089,12	Картометрический метод	2,50	—
46	471474,30	2268095,54	Картометрический метод	2,50	—
47	471512,10	2268146,74	Картометрический метод	2,50	—
48	471526,11	2268166,00	Картометрический метод	2,50	—
49	471548,10	2268197,04	Картометрический метод	2,50	—
50	471570,77	2268227,95	Картометрический метод	2,50	—
51	471574,67	2268232,96	Картометрический метод	2,50	—
52	471600,47	2268262,27	Картометрический метод	2,50	—
53	471639,93	2268306,04	Картометрический метод	2,50	—
54	471657,21	2268331,12	Картометрический метод	2,50	—
55	471665,33	2268339,28	Картометрический метод	2,50	—
56	471683,08	2268362,41	Картометрический метод	2,50	—
57	471697,27	2268385,52	Картометрический метод	2,50	—
58	471707,42	2268401,61	Картометрический метод	2,50	—
59	471708,50	2268401,26	Картометрический метод	2,50	—
60	471714,38	2268403,17	Картометрический метод	2,50	—
61	471716,67	2268405,50	Картометрический метод	2,50	—
62	471744,62	2268445,16	Картометрический метод	2,50	—
63	471780,21	2268496,17	Картометрический метод	2,50	—
64	471813,88	2268544,60	Картометрический метод	2,50	—

ОПИСАНИЕ МЕСТОПОЛОЖЕНИЯ ГРАНИЦ

Публичный сервитут объекта: "Газопровод-отвод к ГРС "Орехово-Зуево, протяженностью 23333,00 п.м, инв.№ 07-1, объект № 2" в комплексе с "Здание 1-этажное: ГРС "Орехово-Зуево", общая площадь 66.30 кв.м, инв.№ 07-1с, лит.А, объект № 1"

(наименование объекта, местоположение границ которого описано)

Сведения о местоположении границ объекта

1	2	3	4	5	6
65	471819,56	2268552,63	Картометрический метод	2,50	—
66	471856,44	2268602,93	Картометрический метод	2,50	—
67	471888,04	2268646,04	Картометрический метод	2,50	—
68	471908,42	2268676,08	Картометрический метод	2,50	—
69	471927,49	2268705,50	Картометрический метод	2,50	—
70	471938,63	2268725,54	Картометрический метод	2,50	—
71	471957,14	2268754,85	Картометрический метод	2,50	—
72	471984,01	2268809,01	Картометрический метод	2,50	—
73	472015,58	2268873,55	Картометрический метод	2,50	—
74	472046,17	2268935,82	Картометрический метод	2,50	—
75	472071,52	2268987,25	Картометрический метод	2,50	—
76	472099,37	2269044,04	Картометрический метод	2,50	—
77	472100,02	2269045,65	Картометрический метод	2,50	—
78	472100,37	2269047,98	Картометрический метод	2,50	—
79	472101,56	2269074,01	Картометрический метод	2,50	—
80	472103,38	2269086,60	Картометрический метод	2,50	—
81	472108,16	2269202,06	Картометрический метод	2,50	—
82	472108,66	2269202,35	Картометрический метод	2,50	—
83	472112,29	2269207,35	Картометрический метод	2,50	—
84	472112,29	2269213,53	Картометрический метод	2,50	—
85	472108,83	2269218,29	Картометрический метод	2,50	—
86	472109,69	2269239,15	Картометрический метод	2,50	—
87	472110,29	2269267,16	Картометрический метод	2,50	—

ОПИСАНИЕ МЕСТОПОЛОЖЕНИЯ ГРАНИЦ

Публичный сервитут объекта: "Газопровод-отвод к ГРС "Орехово-Зуево, протяженностью 23333,00 п.м, инв.№ 07-1, объект № 2" в комплексе с "Здание 1-этажное: ГРС "Орехово-Зуево", общая площадь 66.30 кв.м, инв.№ 07-1с, лит.А, объект № 1"

(наименование объекта, местоположение границ которого описано)

Сведения о местоположении границ объекта

1	2	3	4	5	6
88	472109,03	2269284,02	Картометрический метод	2,50	—
89	472100,32	2269338,38	Картометрический метод	2,50	—
90	472099,25	2269354,12	Картометрический метод	2,50	—
91	472100,38	2269403,08	Картометрический метод	2,50	—
92	472110,06	2269568,30	Картометрический метод	2,50	—
93	472113,14	2269637,48	Картометрический метод	2,50	—
94	472113,63	2269661,15	Картометрический метод	2,50	—
95	472111,50	2269708,28	Картометрический метод	2,50	—
96	472102,52	2269869,37	Картометрический метод	2,50	—
97	472098,28	2269961,45	Картометрический метод	2,50	—
98	472098,27	2270005,23	Картометрический метод	2,50	—
99	472099,96	2270058,37	Картометрический метод	2,50	—
100	472104,46	2270145,91	Картометрический метод	2,50	—
101	472129,15	2270366,27	Картометрический метод	2,50	—
102	472140,93	2270594,47	Картометрический метод	2,50	—
103	472164,17	2271067,79	Картометрический метод	2,50	—
104	472166,85	2271099,70	Картометрический метод	2,50	—
105	472176,43	2271122,15	Картометрический метод	2,50	—
106	472306,64	2271343,22	Картометрический метод	2,50	—
107	472426,35	2271539,15	Картометрический метод	2,50	—
108	472535,33	2271713,37	Картометрический метод	2,50	—
109	472730,60	2272031,06	Картометрический метод	2,50	—
110	472809,47	2272166,25	Картометрический метод	2,50	—

ОПИСАНИЕ МЕСТОПОЛОЖЕНИЯ ГРАНИЦ

Публичный сервитут объекта: "Газопровод-отвод к ГРС "Орехово-Зуево, протяженностью 23333,00 п.м, инв.№ 07-1, объект № 2" в комплексе с "Здание 1-этажное: ГРС "Орехово-Зуево", общая площадь 66.30 кв.м, инв.№ 07-1с, лит.А, объект № 1"

(наименование объекта, местоположение границ которого описано)

Сведения о местоположении границ объекта

1	2	3	4	5	6
111	473005,06	2272500,06	Картометрический метод	2,50	—
112	473185,70	2272810,30	Картометрический метод	2,50	—
113	473252,11	2272918,46	Картометрический метод	2,50	—
114	473379,57	2273116,04	Картометрический метод	2,50	—
115	473471,46	2273258,66	Картометрический метод	2,50	—
116	473561,10	2273402,52	Картометрический метод	2,50	—
117	473801,41	2273779,24	Картометрический метод	2,50	—
118	473895,34	2273922,46	Картометрический метод	2,50	—
119	474076,35	2274222,92	Картометрический метод	2,50	—
120	474165,76	2274373,37	Картометрический метод	2,50	—
121	474330,06	2274677,93	Картометрический метод	2,50	—
122	474466,44	2274930,82	Картометрический метод	2,50	—
123	474442,47	2274881,37	Картометрический метод	2,50	—
124	474417,41	2274829,71	Картометрический метод	2,50	—
125	474391,83	2274775,30	Картометрический метод	2,50	—
126	474375,91	2274742,31	Картометрический метод	2,50	—
127	474375,91	2274736,14	Картометрический метод	2,50	—
128	474380,11	2274730,95	Картометрический метод	2,50	—
129	474368,41	2274707,79	Картометрический метод	2,50	—
130	474365,03	2274708,88	Картометрический метод	2,50	—
131	474359,16	2274706,97	Картометрический метод	2,50	—
132	474356,33	2274703,79	Картометрический метод	2,50	—
133	474353,40	2274698,57	Картометрический метод	2,50	—

ОПИСАНИЕ МЕСТОПОЛОЖЕНИЯ ГРАНИЦ

Публичный сервитут объекта: "Газопровод-отвод к ГРС "Орехово-Зуево, протяженностью 23333,00 п.м, инв.№ 07-1, объект № 2" в комплексе с "Здание 1-этажное: ГРС "Орехово-Зуево", общая площадь 66.30 кв.м, инв.№ 07-1с, лит.А, объект № 1"

(наименование объекта, местоположение границ которого описано)

Сведения о местоположении границ объекта

1	2	3	4	5	6
134	474349,21	2274691,94	Картометрический метод	2,50	—
135	474344,62	2274684,61	Картометрический метод	2,50	—
136	474343,57	2274682,39	Картометрический метод	2,50	—
137	474343,57	2274676,22	Картометрический метод	2,50	—
138	474347,21	2274671,21	Картометрический метод	2,50	—
139	474353,09	2274669,31	Картометрический метод	2,50	—
140	474358,95	2274671,22	Картометрический метод	2,50	—
141	474361,55	2274673,99	Картометрический метод	2,50	—
142	474366,12	2274681,29	Картометрический метод	2,50	—
143	474370,44	2274688,13	Картометрический метод	2,50	—
144	474373,75	2274693,99	Картометрический метод	2,50	—
145	474374,55	2274695,80	Картометрический метод	2,50	—
146	474374,55	2274701,98	Картометрический метод	2,50	—
147	474370,34	2274707,16	Картометрический метод	2,50	—
148	474382,04	2274730,32	Картометрический метод	2,50	—
149	474385,42	2274729,23	Картометрический метод	2,50	—
150	474391,29	2274731,15	Картометрический метод	2,50	—
151	474394,41	2274734,86	Картометрический метод	2,50	—
152	474409,84	2274766,61	Картометрический метод	2,50	—
153	474435,42	2274821,03	Картометрический метод	2,50	—
154	474460,45	2274872,65	Картометрический метод	2,50	—
155	474485,50	2274924,32	Картометрический метод	2,50	—
156	474510,46	2274975,80	Картометрический метод	2,50	—

ОПИСАНИЕ МЕСТОПОЛОЖЕНИЯ ГРАНИЦ

Публичный сервитут объекта: "Газопровод-отвод к ГРС "Орехово-Зуево, протяженностью 23333,00 п.м, инв.№ 07-1, объект № 2" в комплексе с "Здание 1-этажное: ГРС "Орехово-Зуево", общая площадь 66.30 кв.м, инв.№ 07-1с, лит.А, объект № 1"

(наименование объекта, местоположение границ которого описано)

Сведения о местоположении границ объекта

1	2	3	4	5	6
157	474532,52	2275016,54	Картометрический метод	2,50	—
158	474556,40	2275070,80	Картометрический метод	2,50	—
159	474578,41	2275116,36	Картометрический метод	2,50	—
160	474601,58	2275165,13	Картометрический метод	2,50	—
161	474612,61	2275183,80	Картометрический метод	2,50	—
162	474614,59	2275188,86	Картометрический метод	2,50	—
163	474614,59	2275195,03	Картометрический метод	2,50	—
164	474610,95	2275200,03	Картометрический метод	2,50	—
165	474605,08	2275201,94	Картометрический метод	2,50	—
166	474599,21	2275200,03	Картометрический метод	2,50	—
167	474598,22	2275198,71	Картометрический метод	2,50	—
168	474590,65	2275402,23	Картометрический метод	2,50	—
169	474588,89	2275423,97	Картометрический метод	2,50	—
170	474542,19	2275949,53	Картометрический метод	2,50	—
171	474482,68	2276660,50	Картометрический метод	2,50	—
172	474411,50	2277493,49	Картометрический метод	2,50	—
173	474388,60	2277766,18	Картометрический метод	2,50	—
174	474380,41	2277847,84	Картометрический метод	2,50	—
175	474403,27	2277864,45	Картометрический метод	2,50	—
176	474424,06	2277900,46	Картометрический метод	2,50	—
177	474428,41	2277941,81	Картометрический метод	2,50	—
178	474423,46	2277976,68	Картометрический метод	2,50	—
179	474411,08	2278012,41	Картометрический метод	2,50	—

ОПИСАНИЕ МЕСТОПОЛОЖЕНИЯ ГРАНИЦ

Публичный сервитут объекта: "Газопровод-отвод к ГРС "Орехово-Зуево, протяженностью 23333,00 п.м, инв.№ 07-1, объект № 2" в комплексе с "Здание 1-этажное: ГРС "Орехово-Зуево", общая площадь 66.30 кв.м, инв.№ 07-1с, лит.А, объект № 1"

(наименование объекта, местоположение границ которого описано)

Сведения о местоположении границ объекта

1	2	3	4	5	6
180	474383,26	2278043,32	Картометрический метод	2,50	—
181	474345,27	2278060,23	Картометрический метод	2,50	—
182	474331,61	2278061,10	Картометрический метод	2,50	—
183	474328,28	2278108,91	Картометрический метод	2,50	—
184	474320,89	2278188,65	Картометрический метод	2,50	—
185	474314,76	2278268,53	Картометрический метод	2,50	—
186	474302,38	2278386,28	Картометрический метод	2,50	—
187	474301,21	2278413,71	Картометрический метод	2,50	—
188	474300,39	2278415,25	Картометрический метод	2,50	—
189	474298,21	2278415,35	Картометрический метод	2,50	—
190	474266,81	2278396,92	Картометрический метод	2,50	—
191	474233,15	2278375,00	Картометрический метод	2,50	—
192	474172,39	2278339,28	Картометрический метод	2,50	—
193	474145,09	2278322,95	Картометрический метод	2,50	—
194	474144,26	2278322,12	Картометрический метод	2,50	—
195	474144,21	2278320,61	Картометрический метод	2,50	—
196	474145,34	2278319,40	Картометрический метод	2,50	—
197	474147,14	2278319,52	Картометрический метод	2,50	—
198	474174,43	2278335,84	Картометрический метод	2,50	—
199	474235,22	2278371,58	Картометрический метод	2,50	—
200	474268,88	2278393,49	Картометрический метод	2,50	—
201	474297,36	2278410,22	Картометрический метод	2,50	—
202	474298,39	2278386,05	Картометрический метод	2,50	—

ОПИСАНИЕ МЕСТОПОЛОЖЕНИЯ ГРАНИЦ

Публичный сервитут объекта: "Газопровод-отвод к ГРС "Орехово-Зуево, протяженностью 23333,00 п.м, инв.№ 07-1, объект № 2" в комплексе с "Здание 1-этажное: ГРС "Орехово-Зуево", общая площадь 66.30 кв.м, инв.№ 07-1с, лит.А, объект № 1"

(наименование объекта, местоположение границ которого описано)

Сведения о местоположении границ объекта

1	2	3	4	5	6
203	474310,78	2278268,19	Картометрический метод	2,50	—
204	474316,91	2278188,33	Картометрический метод	2,50	—
205	474324,29	2278108,61	Картометрический метод	2,50	—
206	474327,58	2278061,36	Картометрический метод	2,50	—
207	474316,31	2278062,08	Картометрический метод	2,50	—
208	474269,31	2278057,41	Картометрический метод	2,50	—
209	474231,33	2278040,50	Картометрический метод	2,50	—
210	474203,50	2278009,60	Картометрический метод	2,50	—
211	474190,65	2277970,05	Картометрический метод	2,50	—
212	474190,80	2277947,84	Картометрический метод	2,50	—
213	474198,77	2277896,82	Картометрический метод	2,50	—
214	474219,56	2277860,81	Картометрический метод	2,50	—
215	474253,21	2277836,37	Картометрический метод	2,50	—
216	474293,88	2277827,72	Картометрический метод	2,50	—
217	474332,31	2277831,26	Картометрический метод	2,50	—
218	474333,16	2277823,13	Картометрический метод	2,50	—
219	474361,68	2277489,23	Картометрический метод	2,50	—
220	474406,99	2276966,04	Картометрический метод	2,50	—
221	474451,16	2276435,90	Картометрический метод	2,50	—
222	474467,44	2276251,58	Картометрический метод	2,50	—
223	474480,69	2276086,87	Картометрический метод	2,50	—
224	474524,77	2275583,37	Картометрический метод	2,50	—
225	474540,72	2275399,65	Картометрический метод	2,50	—

ОПИСАНИЕ МЕСТОПОЛОЖЕНИЯ ГРАНИЦ

Публичный сервитут объекта: "Газопровод-отвод к ГРС "Орехово-Зуево, протяженностью 23333,00 п.м, инв.№ 07-1, объект № 2" в комплексе с "Здание 1-этажное: ГРС "Орехово-Зуево", общая площадь 66.30 кв.м, инв.№ 07-1с, лит.А, объект № 1"

(наименование объекта, местоположение границ которого описано)

Сведения о местоположении границ объекта

1	2	3	4	5	6
226	474548,38	2275200,70	Картометрический метод	2,50	—
227	474546,54	2275185,17	Картометрический метод	2,50	—
228	474374,42	2274867,93	Картометрический метод	2,50	—
229	474155,51	2274457,96	Картометрический метод	2,50	—
230	474122,59	2274398,59	Картометрический метод	2,50	—
231	473911,62	2274045,58	Картометрический метод	2,50	—
232	473858,79	2273958,57	Картометрический метод	2,50	—
233	473840,87	2273980,73	Картометрический метод	2,50	—
234	473798,57	2274032,21	Картометрический метод	2,50	—
235	473759,28	2274080,85	Картометрический метод	2,50	—
236	473711,48	2274140,88	Картометрический метод	2,50	—
237	473666,28	2274197,49	Картометрический метод	2,50	—
238	473629,77	2274245,01	Картометрический метод	2,50	—
239	473593,02	2274290,38	Картометрический метод	2,50	—
240	473557,60	2274334,96	Картометрический метод	2,50	—
241	473557,01	2274335,36	Картометрический метод	2,50	—
242	473556,33	2274335,34	Картометрический метод	2,50	—
243	473552,09	2274343,51	Картометрический метод	2,50	—
244	473551,79	2274343,85	Картометрический метод	2,50	—
245	473551,26	2274344,04	Картометрический метод	2,50	—
246	473546,10	2274344,33	Картометрический метод	2,50	—
247	473522,73	2274347,82	Картометрический метод	2,50	—
248	473502,45	2274351,21	Картометрический метод	2,50	—

ОПИСАНИЕ МЕСТОПОЛОЖЕНИЯ ГРАНИЦ

Публичный сервитут объекта: "Газопровод-отвод к ГРС "Орехово-Зуево, протяженностью 23333,00 п.м, инв.№ 07-1, объект № 2" в комплексе с "Здание 1-этажное: ГРС "Орехово-Зуево", общая площадь 66.30 кв.м, инв.№ 07-1с, лит.А, объект № 1"

(наименование объекта, местоположение границ которого описано)

Сведения о местоположении границ объекта

1	2	3	4	5	6
249	473491,08	2274352,90	Картометрический метод	2,50	—
250	473477,62	2274353,53	Картометрический метод	2,50	—
251	473476,98	2274353,35	Картометрический метод	2,50	—
252	473472,46	2274349,64	Картометрический метод	2,50	—
253	473472,14	2274348,55	Картометрический метод	2,50	—
254	473472,86	2274347,89	Картометрический метод	2,50	—
255	473473,73	2274348,09	Картометрический метод	2,50	—
256	473477,91	2274351,52	Картометрический метод	2,50	—
257	473490,84	2274350,90	Картометрический метод	2,50	—
258	473502,13	2274349,23	Картометрический метод	2,50	—
259	473522,41	2274345,84	Картометрический метод	2,50	—
260	473545,86	2274342,35	Картометрический метод	2,50	—
261	473550,58	2274342,08	Картометрический метод	2,50	—
262	473554,57	2274334,40	Картометрический метод	2,50	—
263	473554,21	2274333,56	Картометрический метод	2,50	—
264	473554,48	2274332,48	Картометрический метод	2,50	—
265	473589,89	2274287,88	Картометрический метод	2,50	—
266	473626,61	2274242,56	Картометрический метод	2,50	—
267	473663,13	2274195,03	Картометрический метод	2,50	—
268	473708,36	2274138,40	Картометрический метод	2,50	—
269	473754,59	2274080,32	Картометрический метод	2,50	—
270	473752,01	2274078,21	Картометрический метод	2,50	—
271	473748,89	2274080,26	Картометрический метод	2,50	—

ОПИСАНИЕ МЕСТОПОЛОЖЕНИЯ ГРАНИЦ

Публичный сервитут объекта: "Газопровод-отвод к ГРС "Орехово-Зуево, протяженностью 23333,00 п.м, инв.№ 07-1, объект № 2" в комплексе с "Здание 1-этажное: ГРС "Орехово-Зуево", общая площадь 66.30 кв.м, инв.№ 07-1с, лит.А, объект № 1"

(наименование объекта, местоположение границ которого описано)

Сведения о местоположении границ объекта

1	2	3	4	5	6
272	473745,98	2274081,83	Картометрический метод	2,50	—
273	473744,92	2274081,76	Картометрический метод	2,50	—
274	473744,46	2274080,84	Картометрический метод	2,50	—
275	473745,03	2274080,06	Картометрический метод	2,50	—
276	473747,83	2274078,57	Картометрический метод	2,50	—
277	473751,53	2274076,11	Картометрический метод	2,50	—
278	473752,08	2274075,95	Картометрический метод	2,50	—
279	473752,73	2274076,20	Картометрический метод	2,50	—
280	473755,37	2274078,46	Картометрический метод	2,50	—
281	473756,04	2274078,50	Картометрический метод	2,50	—
282	473795,45	2274029,70	Картометрический метод	2,50	—
283	473837,77	2273978,21	Картометрический метод	2,50	—
284	473856,59	2273954,94	Картометрический метод	2,50	—
285	473853,29	2273949,51	Картометрический метод	2,50	—
286	473759,52	2273806,54	Картометрический метод	2,50	—
287	473632,96	2273608,87	Картометрический метод	2,50	—
288	473429,26	2273285,49	Картометрический метод	2,50	—
289	473256,54	2273018,45	Картометрический метод	2,50	—
290	473209,88	2272945,21	Картометрический метод	2,50	—
291	473142,83	2272836,03	Картометрический метод	2,50	—
292	472687,84	2272056,98	Картометрический метод	2,50	—
293	472492,90	2271739,81	Картометрический метод	2,50	—
294	472383,88	2271565,56	Картометрический метод	2,50	—

ОПИСАНИЕ МЕСТОПОЛОЖЕНИЯ ГРАНИЦ

Публичный сервитут объекта: "Газопровод-отвод к ГРС "Орехово-Зуево, протяженностью 23333,00 п.м, инв.№ 07-1, объект № 2" в комплексе с "Здание 1-этажное: ГРС "Орехово-Зуево", общая площадь 66.30 кв.м, инв.№ 07-1с, лит.А, объект № 1"

(наименование объекта, местоположение границ которого описано)

Сведения о местоположении границ объекта

1	2	3	4	5	6
295	472263,88	2271369,16	Картометрический метод	2,50	—
296	472156,52	2271188,41	Картометрический метод	2,50	—
297	472132,44	2271145,94	Картометрический метод	2,50	—
298	472118,69	2271113,33	Картометрический метод	2,50	—
299	472116,24	2271098,89	Картометрический метод	2,50	—
300	472083,88	2270451,72	Картометрический метод	2,50	—
301	472082,18	2270410,34	Картометрический метод	2,50	—
302	472079,40	2270371,22	Картометрический метод	2,50	—
303	472054,70	2270150,90	Картометрический метод	2,50	—
304	472050,02	2270060,70	Картометрический метод	2,50	—
305	472048,29	2270006,41	Картометрический метод	2,50	—
306	472048,28	2269960,87	Картометрический метод	2,50	—
307	472059,58	2269741,33	Картометрический метод	2,50	—
308	472063,63	2269661,33	Картометрический метод	2,50	—
309	472063,18	2269639,42	Картометрический метод	2,50	—
310	472050,44	2269405,57	Картометрический метод	2,50	—
311	472049,24	2269354,13	Картометрический метод	2,50	—
312	472050,52	2269333,77	Картометрический метод	2,50	—
313	472059,28	2269278,99	Картометрический метод	2,50	—
314	472060,28	2269266,74	Картометрический метод	2,50	—
315	472060,14	2269257,80	Картометрический метод	2,50	—
316	471972,89	2269321,36	Картометрический метод	2,50	—
317	471932,45	2269350,81	Картометрический метод	2,50	—

ОПИСАНИЕ МЕСТОПОЛОЖЕНИЯ ГРАНИЦ

Публичный сервитут объекта: "Газопровод-отвод к ГРС "Орехово-Зуево, протяженностью 23333,00 п.м, инв.№ 07-1, объект № 2" в комплексе с "Здание 1-этажное: ГРС "Орехово-Зуево", общая площадь 66.30 кв.м, инв.№ 07-1с, лит.А, объект № 1"

(наименование объекта, местоположение границ которого описано)

Сведения о местоположении границ объекта

1	2	3	4	5	6
318	471892,93	2269379,67	Картометрический метод	2,50	—
319	471838,22	2269418,88	Картометрический метод	2,50	—
320	471792,91	2269452,18	Картометрический метод	2,50	—
321	471800,14	2269457,99	Картометрический метод	2,50	—
322	471800,45	2269458,42	Картометрический метод	2,50	—
323	471801,66	2269461,60	Картометрический метод	2,50	—
324	471804,93	2269468,65	Картометрический метод	2,50	—
325	471810,80	2269482,37	Картометрический метод	2,50	—
326	471814,30	2269478,66	Картометрический метод	2,50	—
327	471815,03	2269478,35	Картометрический метод	2,50	—
328	471815,98	2269479,04	Картометрический метод	2,50	—
329	471815,76	2269480,03	Картометрический метод	2,50	—
330	471811,21	2269484,85	Картометрический метод	2,50	—
331	471810,15	2269485,17	Картометрический метод	2,50	—
332	471809,57	2269484,55	Картометрический метод	2,50	—
333	471803,11	2269469,47	Картометрический метод	2,50	—
334	471799,83	2269462,41	Картометрический метод	2,50	—
335	471798,68	2269459,39	Картометрический метод	2,50	—
336	471791,22	2269453,39	Картометрический метод	2,50	—
337	471781,35	2269459,80	Картометрический метод	2,50	—
338	471763,44	2269472,15	Картометрический метод	2,50	—
339	471761,13	2269472,12	Картометрический метод	2,50	—
340	471760,23	2269470,20	Картометрический метод	2,50	—

ОПИСАНИЕ МЕСТОПОЛОЖЕНИЯ ГРАНИЦ

Публичный сервитут объекта: "Газопровод-отвод к ГРС "Орехово-Зуево, протяженностью 23333,00 п.м, инв.№ 07-1, объект № 2" в комплексе с "Здание 1-этажное: ГРС "Орехово-Зуево", общая площадь 66.30 кв.м, инв.№ 07-1с, лит.А, объект № 1"

(наименование объекта, местоположение границ которого описано)

Сведения о местоположении границ объекта

1	2	3	4	5	6
341	471761,17	2269468,86	Картометрический метод	2,50	—
342	471779,10	2269456,49	Картометрический метод	2,50	—
343	471789,32	2269449,85	Картометрический метод	2,50	—
344	471835,86	2269415,64	Картометрический метод	2,50	—
345	471890,59	2269376,43	Картометрический метод	2,50	—
346	472012,79	2269287,59	Картометрический метод	2,50	—
347	472059,17	2269253,56	Картометрический метод	2,50	—
348	472055,33	2269245,63	Картометрический метод	2,50	—
349	472055,15	2269244,49	Картометрический метод	2,50	—
350	472058,81	2269217,33	Картометрический метод	2,50	—
351	472054,92	2269122,32	Картометрический метод	2,50	—
352	472043,54	2269121,00	Картометрический метод	2,50	—
353	471987,55	2269114,04	Картометрический метод	2,50	—
354	471935,45	2269107,97	Картометрический метод	2,50	—
355	471932,24	2269107,04	Картометрический метод	2,50	—
356	471886,62	2269084,92	Картометрический метод	2,50	—
357	471837,03	2269061,32	Картометрический метод	2,50	—
358	471790,46	2269038,91	Картометрический метод	2,50	—
359	471743,98	2269016,57	Картометрический метод	2,50	—
360	471708,38	2268999,30	Картометрический метод	2,50	—
361	471706,87	2268998,39	Картометрический метод	2,50	—
362	471703,23	2268993,39	Картометрический метод	2,50	—
363	471703,24	2268987,93	Картометрический метод	2,50	—

ОПИСАНИЕ МЕСТОПОЛОЖЕНИЯ ГРАНИЦ

Публичный сервитут объекта: "Газопровод-отвод к ГРС "Орехово-Зуево, протяженностью 23333,00 п.м, инв.№ 07-1, объект № 2" в комплексе с "Здание 1-этажное: ГРС "Орехово-Зуево", общая площадь 66.30 кв.м, инв.№ 07-1с, лит.А, объект № 1"

(наименование объекта, местоположение границ которого описано)

Сведения о местоположении границ объекта

1	2	3	4	5	6
364	471634,80	2268991,16	Картометрический метод	2,50	—
365	471650,00	2269065,46	Картометрический метод	2,50	—
366	471649,84	2269066,24	Картометрический метод	2,50	—
367	471643,90	2269074,55	Картометрический метод	2,50	—
368	471543,24	2269176,64	Картометрический метод	2,50	—
369	471523,30	2269208,73	Картометрический метод	2,50	—
370	471501,27	2269243,43	Картометрический метод	2,50	—
371	471471,37	2269281,35	Картометрический метод	2,50	—
372	471474,16	2269285,18	Картометрический метод	2,50	—
373	471474,15	2269291,35	Картометрический метод	2,50	—
374	471472,78	2269294,08	Картометрический метод	2,50	—
375	471458,10	2269314,61	Картометрический метод	2,50	—
376	471455,85	2269316,87	Картометрический метод	2,50	—
377	471449,97	2269318,79	Картометрический метод	2,50	—
378	471444,38	2269317,07	Картометрический метод	2,50	—
379	471439,44	2269313,74	Картометрический метод	2,50	—
380	471435,81	2269308,74	Картометрический метод	2,50	—
381	471435,81	2269302,57	Картометрический метод	2,50	—
382	471439,44	2269297,56	Картометрический метод	2,50	—
383	471445,31	2269295,66	Картометрический метод	2,50	—
384	471446,76	2269296,10	Картометрический метод	2,50	—
385	471456,52	2269282,46	Картометрический метод	2,50	—
386	471458,78	2269280,18	Картометрический метод	2,50	—

ОПИСАНИЕ МЕСТОПОЛОЖЕНИЯ ГРАНИЦ

Публичный сервитут объекта: "Газопровод-отвод к ГРС "Орехово-Зуево, протяженностью 23333,00 п.м, инв.№ 07-1, объект № 2" в комплексе с "Здание 1-этажное: ГРС "Орехово-Зуево", общая площадь 66.30 кв.м, инв.№ 07-1с, лит.А, объект № 1"

(наименование объекта, местоположение границ которого описано)

Сведения о местоположении границ объекта

1	2	3	4	5	6
387	471464,65	2269278,28	Картометрический метод	2,50	—
388	471469,91	2269279,98	Картометрический метод	2,50	—
389	471499,61	2269242,31	Картометрический метод	2,50	—
390	471521,61	2269207,65	Картометрический метод	2,50	—
391	471541,60	2269175,49	Картометрический метод	2,50	—
392	471642,33	2269073,32	Картометрический метод	2,50	—
393	471647,95	2269065,44	Картометрический метод	2,50	—
394	471632,61	2268990,41	Картометрический метод	2,50	—
395	471632,71	2268989,62	Картометрический метод	2,50	—
396	471633,55	2268989,22	Картометрический метод	2,50	—
397	471704,21	2268985,88	Картометрический метод	2,50	—
398	471706,87	2268982,22	Картометрический метод	2,50	—
399	471712,75	2268980,31	Картометрический метод	2,50	—
400	471717,10	2268981,31	Картометрический метод	2,50	—
401	471752,66	2268998,57	Картометрический метод	2,50	—
402	471799,12	2269020,90	Картометрический метод	2,50	—
403	471845,63	2269043,27	Картометрический метод	2,50	—
404	471895,24	2269066,88	Картометрический метод	2,50	—
405	471939,44	2269088,32	Картометрический метод	2,50	—
406	471989,90	2269094,18	Картометрический метод	2,50	—
407	472045,89	2269101,14	Картометрический метод	2,50	—
408	472054,09	2269102,10	Картометрический метод	2,50	—
409	472053,69	2269092,21	Картометрический метод	2,50	—

ОПИСАНИЕ МЕСТОПОЛОЖЕНИЯ ГРАНИЦ

Публичный сервитут объекта: "Газопровод-отвод к ГРС "Орехово-Зуево, протяженностью 23333,00 п.м, инв.№ 07-1, объект № 2" в комплексе с "Здание 1-этажное: ГРС "Орехово-Зуево", общая площадь 66.30 кв.м, инв.№ 07-1с, лит.А, объект № 1"

(наименование объекта, местоположение границ которого описано)

Сведения о местоположении границ объекта

1	2	3	4	5	6
410	472051,54	2269076,39	Картометрический метод	2,50	—
411	472039,50	2269041,36	Картометрический метод	2,50	—
412	472025,45	2269011,33	Картометрический метод	2,50	—
413	471939,27	2268834,21	Картометрический метод	2,50	—
414	471909,71	2268776,42	Картометрический метод	2,50	—
415	471892,22	2268744,15	Картометрический метод	2,50	—
416	471877,46	2268719,84	Картометрический метод	2,50	—
417	471857,20	2268689,23	Картометрический метод	2,50	—
418	471816,12	2268632,48	Картометрический метод	2,50	—
419	471758,11	2268553,37	Картометрический метод	2,50	—
420	471725,85	2268510,75	Картометрический метод	2,50	—
421	471678,38	2268447,15	Картометрический метод	2,50	—
422	471667,13	2268431,44	Картометрический метод	2,50	—
423	471654,81	2268411,92	Картометрический метод	2,50	—
424	471643,63	2268393,14	Картометрический метод	2,50	—
425	471628,44	2268373,25	Картометрический метод	2,50	—
426	471614,38	2268359,91	Картометрический метод	2,50	—
427	471603,83	2268350,52	Картометрический метод	2,50	—
428	471595,51	2268341,44	Картометрический метод	2,50	—
429	471570,64	2268309,18	Картометрический метод	2,50	—
430	471531,53	2268258,94	Картометрический метод	2,50	—
431	471507,34	2268226,00	Картометрический метод	2,50	—
432	471485,38	2268195,00	Картометрический метод	2,50	—

ОПИСАНИЕ МЕСТОПОЛОЖЕНИЯ ГРАНИЦ

Публичный сервитут объекта: "Газопровод-отвод к ГРС "Орехово-Зуево, протяженностью 23333,00 п.м, инв.№ 07-1, объект № 2" в комплексе с "Здание 1-этажное: ГРС "Орехово-Зуево", общая площадь 66.30 кв.м, инв.№ 07-1с, лит.А, объект № 1"

(наименование объекта, местоположение границ которого описано)

Сведения о местоположении границ объекта

1	2	3	4	5	6
433	471464,45	2268166,37	Картометрический метод	2,50	—
434	471435,54	2268127,14	Картометрический метод	2,50	—
435	471402,96	2268112,60	Картометрический метод	2,50	—
436	471395,52	2268116,20	Картометрический метод	2,50	—
437	471385,64	2268119,41	Картометрический метод	2,50	—
438	471370,95	2268114,63	Картометрический метод	2,50	—
439	471365,57	2268109,30	Картометрический метод	2,50	—
440	471346,95	2268084,22	Картометрический метод	2,50	—
441	471335,60	2268078,91	Картометрический метод	2,50	—
442	471327,53	2268081,73	Картометрический метод	2,50	—
443	471326,61	2268081,60	Картометрический метод	2,50	—
444	471326,25	2268080,48	Картометрический метод	2,50	—
445	471326,85	2268079,85	Картометрический метод	2,50	—
446	471334,94	2268076,89	Картометрический метод	2,50	—
447	471335,05	2268076,01	Картометрический метод	2,50	—
448	471336,44	2268075,26	Картометрический метод	2,50	—
449	471337,62	2268075,48	Картометрический метод	2,50	—
450	471341,97	2268077,51	Картометрический метод	2,50	—
451	471332,46	2268064,70	Картометрический метод	2,50	—
452	471331,09	2268062,96	Картометрический метод	2,50	—
453	471320,25	2268064,21	Картометрический метод	2,50	—
454	471319,55	2268064,03	Картометрический метод	2,50	—
455	471319,18	2268062,92	Картометрический метод	2,50	—

ОПИСАНИЕ МЕСТОПОЛОЖЕНИЯ ГРАНИЦ

Публичный сервитут объекта: "Газопровод-отвод к ГРС "Орехово-Зуево, протяженностью 23333,00 п.м, инв.№ 07-1, объект № 2" в комплексе с "Здание 1-этажное: ГРС "Орехово-Зуево", общая площадь 66.30 кв.м, инв.№ 07-1с, лит.А, объект № 1"

(наименование объекта, местоположение границ которого описано)

Сведения о местоположении границ объекта

1	2	3	4	5	6
456	471320,01	2268062,23	Картометрический метод	2,50	—
457	471329,64	2268061,12	Картометрический метод	2,50	—
458	471272,37	2267988,46	Картометрический метод	2,50	—
459	471242,14	2268004,68	Картометрический метод	2,50	—
460	471232,25	2268009,14	Картометрический метод	2,50	—
461	471217,53	2268013,02	Картометрический метод	2,50	—
462	471204,06	2268013,58	Картометрический метод	2,50	—
463	471196,43	2268013,30	Картометрический метод	2,50	—
464	471174,02	2267984,74	Картометрический метод	2,50	—
465	471202,68	2267977,73	Картометрический метод	2,50	—
466	471222,32	2267971,81	Картометрический метод	2,50	—
467	471239,15	2267962,61	Картометрический метод	2,50	—
468	471247,62	2267956,97	Картометрический метод	2,50	—
469	471140,69	2267821,27	Картометрический метод	2,50	—
470	471136,55	2267813,53	Картометрический метод	2,50	—
471	471136,55	2267798,07	Картометрический метод	2,50	—
472	471139,47	2267793,87	Картометрический метод	2,50	—
473	471130,37	2267785,82	Картометрический метод	2,50	—
474	471116,64	2267779,74	Картометрический метод	2,50	—
475	471097,12	2267775,88	Картометрический метод	2,50	—
476	471065,28	2267774,13	Картометрический метод	2,50	—
477	471046,38	2267774,24	Картометрический метод	2,50	—
478	471046,13	2267783,19	Картометрический метод	2,50	—

ОПИСАНИЕ МЕСТОПОЛОЖЕНИЯ ГРАНИЦ

Публичный сервитут объекта: "Газопровод-отвод к ГРС "Орехово-Зуево, протяженностью 23333,00 п.м, инв.№ 07-1, объект № 2" в комплексе с "Здание 1-этажное: ГРС "Орехово-Зуево", общая площадь 66.30 кв.м, инв.№ 07-1с, лит.А, объект № 1"

(наименование объекта, местоположение границ которого описано)

Сведения о местоположении границ объекта

1	2	3	4	5	6
479	471085,64	2267808,89	Картометрический метод	2,50	—
480	471133,01	2267827,51	Картометрический метод	2,50	—
481	471137,49	2267829,15	Картометрический метод	2,50	—
482	471139,95	2267830,45	Картометрический метод	2,50	—
483	471156,81	2267843,47	Картометрический метод	2,50	—
484	471160,20	2267848,29	Картометрический метод	2,50	—
485	471160,21	2267854,47	Картометрический метод	2,50	—
486	471158,46	2267856,87	Картометрический метод	2,50	—
487	471186,33	2267881,29	Картометрический метод	2,50	—
488	471186,67	2267881,94	Картометрический метод	2,50	—
489	471186,33	2267882,74	Картометрический метод	2,50	—
490	471185,64	2267883,02	Картометрический метод	2,50	—
491	471185,00	2267882,80	Картометрический метод	2,50	—
492	471157,28	2267858,49	Картометрический метод	2,50	—
493	471156,57	2267859,47	Картометрический метод	2,50	—
494	471150,69	2267861,37	Картометрический метод	2,50	—
495	471144,82	2267859,47	Картометрический метод	2,50	—
496	471129,19	2267847,39	Картометрический метод	2,50	—
497	471126,06	2267846,26	Картометрический метод	2,50	—
498	471077,39	2267827,12	Картометрический метод	2,50	—
499	471075,60	2267826,20	Картометрический метод	2,50	—
500	471030,54	2267796,90	Картометрический метод	2,50	—
501	471028,53	2267795,45	Картометрический метод	2,50	—

ОПИСАНИЕ МЕСТОПОЛОЖЕНИЯ ГРАНИЦ

Публичный сервитут объекта: "Газопровод-отвод к ГРС "Орехово-Зуево, протяженностью 23333,00 п.м, инв.№ 07-1, объект № 2" в комплексе с "Здание 1-этажное: ГРС "Орехово-Зуево", общая площадь 66.30 кв.м, инв.№ 07-1с, лит.А, объект № 1"

(наименование объекта, местоположение границ которого описано)

Сведения о местоположении границ объекта

1	2	3	4	5	6
502	471026,48	2267791,61	Картометрический метод	2,50	—
503	471026,00	2267788,25	Картометрический метод	2,50	—
504	471026,38	2267774,36	Картометрический метод	2,50	—
505	470825,46	2267775,57	Картометрический метод	2,50	—
506	470787,65	2267775,36	Картометрический метод	2,50	—
507	470771,72	2267774,85	Картометрический метод	2,50	—
508	470548,31	2267750,74	Картометрический метод	2,50	—
509	470270,90	2267720,95	Картометрический метод	2,50	—
510	469973,81	2267696,10	Картометрический метод	2,50	—
511	469955,07	2267694,20	Картометрический метод	2,50	—
512	469636,94	2267597,30	Картометрический метод	2,50	—
513	469475,44	2267546,93	Картометрический метод	2,50	—
514	469457,34	2267539,92	Картометрический метод	2,50	—
515	469281,98	2267461,53	Картометрический метод	2,50	—
516	469264,57	2267454,96	Картометрический метод	2,50	—
517	469248,58	2267450,90	Картометрический метод	2,50	—
518	468959,87	2267393,46	Картометрический метод	2,50	—
519	468935,20	2267389,10	Картометрический метод	2,50	—
520	468842,12	2267707,02	Картометрический метод	2,50	—
521	468722,61	2268139,86	Картометрический метод	2,50	—
522	468722,04	2268140,61	Картометрический метод	2,50	—
523	468721,06	2268140,40	Картометрический метод	2,50	—
524	468720,68	2268139,32	Картометрический метод	2,50	—

ОПИСАНИЕ МЕСТОПОЛОЖЕНИЯ ГРАНИЦ

Публичный сервитут объекта: "Газопровод-отвод к ГРС "Орехово-Зуево, протяженностью 23333,00 п.м, инв.№ 07-1, объект № 2" в комплексе с "Здание 1-этажное: ГРС "Орехово-Зуево", общая площадь 66.30 кв.м, инв.№ 07-1с, лит.А, объект № 1"

(наименование объекта, местоположение границ которого описано)

Сведения о местоположении границ объекта

1	2	3	4	5	6
525	468840,19	2267706,48	Картометрический метод	2,50	—
526	468933,23	2267388,75	Картометрический метод	2,50	—
527	468930,86	2267388,33	Картометрический метод	2,50	—
528	468927,39	2267397,50	Картометрический метод	2,50	—
529	468926,80	2267398,12	Картометрический метод	2,50	—
530	468926,02	2267398,08	Картометрический метод	2,50	—
531	468925,50	2267397,57	Картометрический метод	2,50	—
532	468925,52	2267396,79	Картометрический метод	2,50	—
533	468928,85	2267387,98	Картометрический метод	2,50	—
534	468790,74	2267363,57	Картометрический метод	2,50	—
535	468673,43	2267344,05	Картометрический метод	2,50	—
536	468394,43	2267294,38	Картометрический метод	2,50	—
537	468281,85	2267274,79	Картометрический метод	2,50	—
538	468157,09	2267255,63	Картометрический метод	2,50	—
539	468136,81	2267252,07	Картометрический метод	2,50	—
540	468041,43	2267227,47	Картометрический метод	2,50	—
541	468033,40	2267224,92	Картометрический метод	2,50	—
542	468026,92	2267222,00	Картометрический метод	2,50	—
543	468021,41	2267218,25	Картометрический метод	2,50	—
544	467920,24	2267106,33	Картометрический метод	2,50	—
545	467918,83	2267106,89	Картометрический метод	2,50	—
546	467913,98	2267107,71	Картометрический метод	2,50	—
547	467898,59	2267126,19	Картометрический метод	2,50	—

ОПИСАНИЕ МЕСТОПОЛОЖЕНИЯ ГРАНИЦ

Публичный сервитут объекта: "Газопровод-отвод к ГРС "Орехово-Зуево, протяженностью 23333,00 п.м, инв.№ 07-1, объект № 2" в комплексе с "Здание 1-этажное: ГРС "Орехово-Зуево", общая площадь 66.30 кв.м, инв.№ 07-1с, лит.А, объект № 1"

(наименование объекта, местоположение границ которого описано)

Сведения о местоположении границ объекта

1	2	3	4	5	6
548	467897,97	2267126,54	Картометрический метод	2,50	—
549	467897,24	2267126,37	Картометрический метод	2,50	—
550	467896,84	2267125,61	Картометрический метод	2,50	—
551	467897,06	2267124,92	Картометрический метод	2,50	—
552	467910,99	2267108,18	Картометрический метод	2,50	—
553	467864,61	2267115,56	Картометрический метод	2,50	—
554	467824,51	2267121,84	Картометрический метод	2,50	—
555	467776,51	2267129,47	Картометрический метод	2,50	—
556	467732,92	2267136,11	Картометрический метод	2,50	—
557	467686,17	2267143,43	Картометрический метод	2,50	—
558	467643,32	2267150,36	Картометрический метод	2,50	—
559	467641,93	2267150,36	Картометрический метод	2,50	—
560	467641,16	2267149,14	Картометрический метод	2,50	—
561	467641,00	2267147,71	Картометрический метод	2,50	—
562	467642,58	2267146,36	Картометрический метод	2,50	—
563	467685,55	2267139,48	Картометрический метод	2,50	—
564	467732,21	2267132,17	Картометрический метод	2,50	—
565	467732,95	2267131,64	Картометрический метод	2,50	—
566	467733,42	2267131,99	Картометрический метод	2,50	—
567	467775,89	2267125,51	Картометрический метод	2,50	—
568	467823,89	2267117,90	Картометрический метод	2,50	—
569	467863,99	2267111,61	Картометрический метод	2,50	—
570	467914,83	2267103,53	Картометрический метод	2,50	—

ОПИСАНИЕ МЕСТОПОЛОЖЕНИЯ ГРАНИЦ

Публичный сервитут объекта: "Газопровод-отвод к ГРС "Орехово-Зуево, протяженностью 23333,00 п.м, инв.№ 07-1, объект № 2" в комплексе с "Здание 1-этажное: ГРС "Орехово-Зуево", общая площадь 66.30 кв.м, инв.№ 07-1с, лит.А, объект № 1"

(наименование объекта, местоположение границ которого описано)

Сведения о местоположении границ объекта

1	2	3	4	5	6
571	467916,19	2267101,85	Картометрический метод	2,50	—
572	467913,20	2267098,54	Картометрический метод	2,50	—
573	467475,09	2266613,94	Картометрический метод	2,50	—
574	467461,92	2266595,55	Картометрический метод	2,50	—
575	467441,00	2266554,29	Картометрический метод	2,50	—
576	467326,90	2266312,81	Картометрический метод	2,50	—
577	467305,68	2266265,16	Картометрический метод	2,50	—
578	467276,41	2266203,63	Картометрический метод	2,50	—
579	467250,32	2266155,10	Картометрический метод	2,50	—
580	467192,52	2266068,41	Картометрический метод	2,50	—
581	467141,62	2265994,85	Картометрический метод	2,50	—
582	467018,85	2265794,42	Картометрический метод	2,50	—
583	466697,76	2265210,45	Картометрический метод	2,50	—
584	466619,15	2265064,57	Картометрический метод	2,50	—
585	466473,15	2264799,01	Картометрический метод	2,50	—
586	466366,51	2264611,11	Картометрический метод	2,50	—
587	466335,55	2264551,96	Картометрический метод	2,50	—
588	466330,50	2264534,29	Картометрический метод	2,50	—
589	466326,96	2264514,89	Картометрический метод	2,50	—
590	466265,86	2264091,23	Картометрический метод	2,50	—
591	466203,34	2263734,31	Картометрический метод	2,50	—
592	466181,82	2263608,18	Картометрический метод	2,50	—
593	466178,42	2263592,59	Картометрический метод	2,50	—

ОПИСАНИЕ МЕСТОПОЛОЖЕНИЯ ГРАНИЦ

Публичный сервитут объекта: "Газопровод-отвод к ГРС "Орехово-Зуево, протяженностью 23333,00 п.м, инв.№ 07-1, объект № 2" в комплексе с "Здание 1-этажное: ГРС "Орехово-Зуево", общая площадь 66.30 кв.м, инв.№ 07-1с, лит.А, объект № 1"

(наименование объекта, местоположение границ которого описано)

Сведения о местоположении границ объекта

1	2	3	4	5	6
594	465836,37	2263119,13	Картометрический метод	2,50	—
595	465502,97	2262649,96	Картометрический метод	2,50	—
596	465222,55	2262259,75	Картометрический метод	2,50	—
597	464766,39	2261630,11	Картометрический метод	2,50	—
598	464604,79	2261403,27	Картометрический метод	2,50	—
599	464334,38	2261025,56	Картометрический метод	2,50	—
600	464246,60	2260904,61	Картометрический метод	2,50	—
601	463578,49	2259978,36	Картометрический метод	2,50	—
602	463569,35	2259964,01	Картометрический метод	2,50	—
603	463510,72	2259813,79	Картометрический метод	2,50	—
604	463500,77	2259787,84	Картометрический метод	2,50	—
605	463500,77	2259772,39	Картометрический метод	2,50	—
606	463509,85	2259759,88	Картометрический метод	2,50	—
607	463524,55	2259755,12	Картометрический метод	2,50	—
608	463528,33	2259756,35	Картометрический метод	2,50	—
609	463528,33	2259755,69	Картометрический метод	2,50	—
610	463531,56	2259750,98	Картометрический метод	2,50	—
611	463517,00	2259712,53	Картометрический метод	2,50	—
612	463506,38	2259668,25	Картометрический метод	2,50	—
613	463495,76	2259623,96	Картометрический метод	2,50	—
614	463485,14	2259579,68	Картометрический метод	2,50	—
615	463483,75	2259573,12	Картометрический метод	2,50	—
616	463481,81	2259563,69	Картометрический метод	2,50	—

ОПИСАНИЕ МЕСТОПОЛОЖЕНИЯ ГРАНИЦ

Публичный сервитут объекта: "Газопровод-отвод к ГРС "Орехово-Зуево, протяженностью 23333,00 п.м, инв.№ 07-1, объект № 2" в комплексе с "Здание 1-этажное: ГРС "Орехово-Зуево", общая площадь 66.30 кв.м, инв.№ 07-1с, лит.А, объект № 1"

(наименование объекта, местоположение границ которого описано)

Сведения о местоположении границ объекта

1	2	3	4	5	6
617	463476,15	2259539,67	Картометрический метод	2,50	—
618	463471,13	2259519,65	Картометрический метод	2,50	—
619	463471,32	2259514,13	Картометрический метод	2,50	—
620	463474,95	2259509,14	Картометрический метод	2,50	—
621	463480,83	2259507,22	Картометрический метод	2,50	—
622	463486,71	2259509,14	Картометрический метод	2,50	—
623	463490,33	2259514,13	Картометрический метод	2,50	—
624	463495,56	2259534,88	Картометрический метод	2,50	—
625	463501,30	2259559,24	Картометрический метод	2,50	—
626	463503,30	2259568,99	Картометрический метод	2,50	—
627	463504,61	2259575,14	Картометрический метод	2,50	—
628	463515,20	2259619,30	Картометрический метод	2,50	—
629	463525,82	2259663,59	Картометрический метод	2,50	—
630	463536,29	2259707,24	Картометрический метод	2,50	—
631	463549,70	2259742,44	Картометрический метод	2,50	—
632	463551,52	2259743,57	Картометрический метод	2,50	—
633	463555,14	2259748,57	Картометрический метод	2,50	—
634	463555,15	2259754,75	Картометрический метод	2,50	—
635	463552,38	2259759,04	Картометрический метод	2,50	—
636	463544,24	2259766,39	Картометрический метод	2,50	—
637	463547,88	2259771,12	Картометрический метод	2,50	—
638	463613,92	2259941,29	Картометрический метод	2,50	—
639	463901,58	2260342,24	Картометрический метод	2,50	—

ОПИСАНИЕ МЕСТОПОЛОЖЕНИЯ ГРАНИЦ

Публичный сервитут объекта: "Газопровод-отвод к ГРС "Орехово-Зуево, протяженностью 23333,00 п.м, инв.№ 07-1, объект № 2" в комплексе с "Здание 1-этажное: ГРС "Орехово-Зуево", общая площадь 66.30 кв.м, инв.№ 07-1с, лит.А, объект № 1"

(наименование объекта, местоположение границ которого описано)

Сведения о местоположении границ объекта

1	2	3	4	5	6
640	464287,08	2260875,25	Картометрический метод	2,50	—
641	464531,10	2261213,99	Картометрический метод	2,50	—
642	464806,93	2261600,83	Картометрический метод	2,50	—
643	465263,07	2262230,48	Картометрический метод	2,50	—
644	465543,61	2262620,83	Картометрический метод	2,50	—
645	465876,94	2263089,89	Картометрический метод	2,50	—
646	466160,59	2263481,14	Картометрический метод	2,50	—
647	466218,08	2263561,33	Картометрический метод	2,50	—
648	466225,31	2263574,99	Картометрический метод	2,50	—
649	466228,25	2263584,99	Картометрический метод	2,50	—
650	466315,17	2264082,99	Картометрический метод	2,50	—
651	466359,50	2264393,95	Картометрический метод	2,50	—
652	466376,22	2264506,31	Картометрический метод	2,50	—
653	466382,01	2264533,38	Картометрический метод	2,50	—
654	466410,15	2264586,68	Картометрический метод	2,50	—
655	466516,70	2264774,46	Картометрический метод	2,50	—
656	466602,11	2264929,00	Картометрический метод	2,50	—
657	466709,61	2265127,05	Картометрический метод	2,50	—
658	466918,98	2265509,68	Картометрический метод	2,50	—
659	467061,81	2265768,85	Картометрический метод	2,50	—
660	467183,13	2265966,98	Картометрический метод	2,50	—
661	467233,76	2266040,14	Картометрический метод	2,50	—
662	467292,46	2266128,18	Картометрический метод	2,50	—

ОПИСАНИЕ МЕСТОПОЛОЖЕНИЯ ГРАНИЦ

Публичный сервитут объекта: "Газопровод-отвод к ГРС "Орехово-Зуево, протяженностью 23333,00 п.м, инв.№ 07-1, объект № 2" в комплексе с "Здание 1-этажное: ГРС "Орехово-Зуево", общая площадь 66.30 кв.м, инв.№ 07-1с, лит.А, объект № 1"

(наименование объекта, местоположение границ которого описано)

Сведения о местоположении границ объекта

1	2	3	4	5	6
663	467307,88	2266155,60	Картометрический метод	2,50	—
664	467350,96	2266243,96	Картометрический метод	2,50	—
665	467372,28	2266291,84	Картометрический метод	2,50	—
666	467485,88	2266532,23	Картометрический метод	2,50	—
667	467505,03	2266570,22	Картометрический метод	2,50	—
668	467792,53	2266891,20	Картометрический метод	2,50	—
669	467950,27	2267065,00	Картометрический метод	2,50	—
670	467967,01	2267083,70	Картометрический метод	2,50	—
671	468007,70	2267068,04	Картометрический метод	2,50	—
672	468054,12	2267050,32	Картометрический метод	2,50	—
673	468083,23	2267040,10	Картометрический метод	2,50	—
674	468084,78	2267040,10	Картометрический метод	2,50	—
675	468085,79	2267041,38	Картометрический метод	2,50	—
676	468085,65	2267043,10	Картометрический метод	2,50	—
677	468084,56	2267043,88	Картометрический метод	2,50	—
678	468055,52	2267054,06	Картометрический метод	2,50	—
679	468009,13	2267071,78	Картометрический метод	2,50	—
680	467969,86	2267086,89	Картометрический метод	2,50	—
681	468044,37	2267170,15	Картометрический метод	2,50	—
682	468051,91	2267178,36	Картометрический метод	2,50	—
683	468134,01	2267200,22	Картометрический метод	2,50	—
684	468146,05	2267202,93	Картометрический метод	2,50	—
685	468289,69	2267225,40	Картометрический метод	2,50	—

ОПИСАНИЕ МЕСТОПОЛОЖЕНИЯ ГРАНИЦ

Публичный сервитут объекта: "Газопровод-отвод к ГРС "Орехово-Зуево, протяженностью 23333,00 п.м, инв.№ 07-1, объект № 2" в комплексе с "Здание 1-этажное: ГРС "Орехово-Зуево", общая площадь 66.30 кв.м, инв.№ 07-1с, лит.А, объект № 1"

(наименование объекта, местоположение границ которого описано)

Сведения о местоположении границ объекта

1	2	3	4	5	6
686	468681,77	2267294,75	Картометрический метод	2,50	—
687	468799,08	2267314,27	Картометрический метод	2,50	—
688	468968,81	2267344,27	Картометрический метод	2,50	—
689	469230,68	2267395,85	Картометрический метод	2,50	—
690	469259,62	2267402,12	Картометрический метод	2,50	—
691	469278,24	2267406,84	Картометрический метод	2,50	—
692	469476,07	2267493,56	Картометрический метод	2,50	—
693	469491,27	2267499,50	Картометрический метод	2,50	—
694	469912,23	2267629,47	Картометрический метод	2,50	—
695	469959,46	2267644,17	Картометрический метод	2,50	—
696	470275,32	2267671,14	Картометрический метод	2,50	—
697	470774,27	2267724,91	Картометрический метод	2,50	—
698	470788,26	2267725,36	Картометрический метод	2,50	—
699	471016,98	2267724,18	Картометрический метод	2,50	—
700	471027,74	2267724,17	Картометрический метод	2,50	—
701	471028,63	2267674,48	Картометрический метод	2,50	—
702	471028,87	2267672,17	Картометрический метод	2,50	—
703	471029,64	2267670,25	Картометрический метод	2,50	—
704	471054,41	2267619,84	Картометрический метод	2,50	—
705	471079,17	2267569,43	Картометрический метод	2,50	—
706	471103,93	2267519,03	Картометрический метод	2,50	—
707	471128,70	2267468,62	Картометрический метод	2,50	—
708	471153,45	2267418,21	Картометрический метод	2,50	—

ОПИСАНИЕ МЕСТОПОЛОЖЕНИЯ ГРАНИЦ

Публичный сервитут объекта: "Газопровод-отвод к ГРС "Орехово-Зуево, протяженностью 23333,00 п.м, инв.№ 07-1, объект № 2" в комплексе с "Здание 1-этажное: ГРС "Орехово-Зуево", общая площадь 66.30 кв.м, инв.№ 07-1с, лит.А, объект № 1"

(наименование объекта, местоположение границ которого описано)

Сведения о местоположении границ объекта

1	2	3	4	5	6
709	471178,22	2267367,81	Картометрический метод	2,50	—
710	471181,32	2267364,13	Картометрический метод	2,50	—
711	471184,13	2267362,70	Картометрический метод	2,50	—
712	471216,14	2267352,42	Картометрический метод	2,50	—
713	471263,26	2267257,90	Картометрический метод	2,50	—
714	471274,59	2267197,18	Картометрический метод	2,50	—
715	471286,18	2267135,07	Картометрический метод	2,50	—
716	471297,77	2267072,96	Картометрический метод	2,50	—
717	471309,36	2267010,85	Картометрический метод	2,50	—
718	471320,94	2266948,76	Картометрический метод	2,50	—
719	471329,48	2266902,41	Картометрический метод	2,50	—
720	471332,17	2266887,25	Картометрический метод	2,50	—
721	471335,82	2266867,63	Картометрический метод	2,50	—
722	471338,10	2266856,37	Картометрический метод	2,50	—
723	471341,74	2266851,37	Картометрический метод	2,50	—
724	471347,61	2266849,46	Картометрический метод	2,50	—
725	471353,48	2266851,37	Картометрический метод	2,50	—
726	471357,12	2266856,37	Картометрический метод	2,50	—
1	471357,42	2266861,38	Картометрический метод	2,50	—

ОПИСАНИЕ МЕСТОПОЛОЖЕНИЯ ГРАНИЦ

Публичный сервитут объекта: "Газопровод-отвод к ГРС "Орехово-Зуево, протяженностью 23333,00 п.м, инв.№ 07-1, объект № 2" в комплексе с "Здание 1-этажное: ГРС "Орехово-Зуево", общая площадь 66.30 кв.м, инв.№ 07-1с, лит.А, объект № 1"

(наименование объекта, местоположение границ которого описано)

Сведения о местоположении границ объекта**3. Сведения о характерных точках части (частей) границы объекта**

Обозначение характерных точек части границы	Координаты, м		Метод определения координат характерной точки	Средняя квадратическая погрешность положения характерной точки (M _i), м	Описание обозначения точки на местности (при наличии)
	X	Y			
1	2	3	4	5	6
Часть № —					
—	—	—	—	—	—

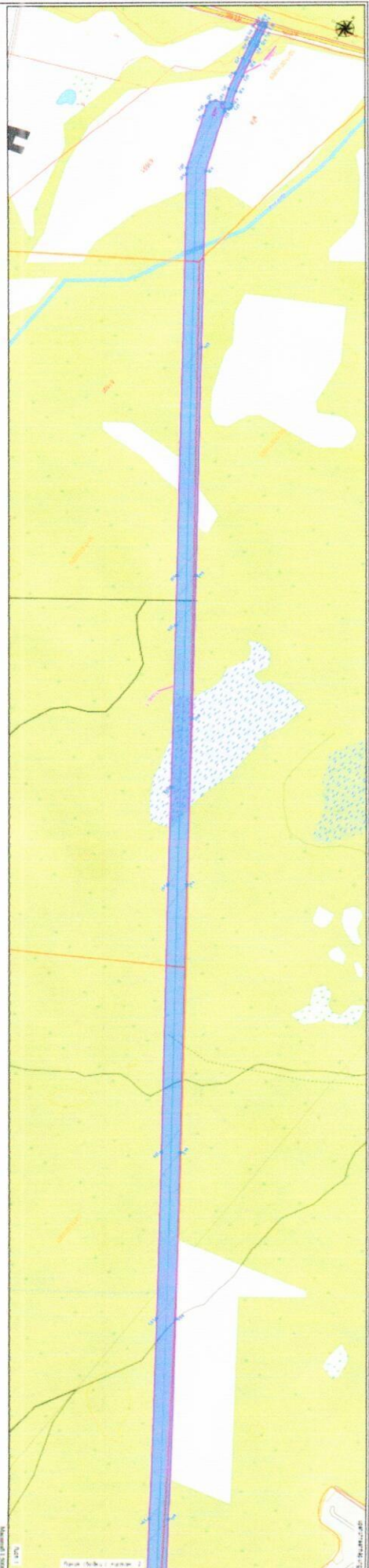

Масштабные условные знаки и обозначения

- граница зон санитарной охраны по длине единого государственного пути недвижимости
- граница административных районов по длине единого государственного пути недвижимости
- граница земель участка по длине единого государственного пути недвижимости
- граница земельного участка по длине единого государственного пути недвижимости
- ось реконструируемого объекта - "Газопровод-отвал 1" РС "Орехово-Зуево" Проектная 23333.00 и м. шаг № 07-1, объект № 2^а
- ось реконструируемого объекта - "Газопровод-отвал 2" РС "Орехово-Зуево" Проектная 23333.00 и м. шаг № 07-1, объект № 2^б
- ось реконструируемого объекта - "Газопровод-отвал 3" РС "Орехово-Зуево" Проектная 23333.00 и м. шаг № 07-1, объект № 2^в
- ось реконструируемого объекта - "Газопровод-отвал 4" РС "Орехово-Зуево" Проектная 23333.00 и м. шаг № 07-1, объект № 2^г
- граница объектов с/х угодий - "Газопровод-отвал 1" РС "Орехово-Зуево" Проектная 23333.00 и м. шаг № 07-1, объект № 2^а
- граница объектов с/х угодий - "Газопровод-отвал 2" РС "Орехово-Зуево" Проектная 23333.00 и м. шаг № 07-1, объект № 2^б
- граница объектов с/х угодий - "Газопровод-отвал 3" РС "Орехово-Зуево" Проектная 23333.00 и м. шаг № 07-1, объект № 2^в
- граница объектов с/х угодий - "Газопровод-отвал 4" РС "Орехово-Зуево" Проектная 23333.00 и м. шаг № 07-1, объект № 2^г
- граница объектов с/х угодий - "Газопровод-отвал 5" РС "Орехово-Зуево" Проектная 23333.00 и м. шаг № 07-1, объект № 2^д



Схема размещения объектов недвижимости

Исходные условия застройки

- границы муниципальное образование по данным единого государственного реестра недвижимости
- границы кадастровый район по данным единого государственного реестра недвижимости
- границы кадастровый квартал по данным единого государственного реестра недвижимости
- границы земельный участок по данным единого государственного реестра недвижимости
- границы кадастровый участок по данным единого государственного реестра недвижимости
- границы земельный участок по данным единого государственного реестра недвижимости
- ось газопровода-отопл объекта "Газопровод-отопл в ГР" (Устьинское-Земле, протяженность 2333,00 м, линия № 07-1, объект № 2
- ось газопровода-отопл объекта "Газопровод-отопл в ГР" (Устьинское-Земле, протяженность 66,30 м, линия № 07-1с, объект № 1
- ось газопровода-отопл объекта "Газопровод-отопл в ГР" (Устьинское-Земле, протяженность 2333,00 м, линия № 07-1, объект № 2
- границы земельного участка

50 10-02/2019

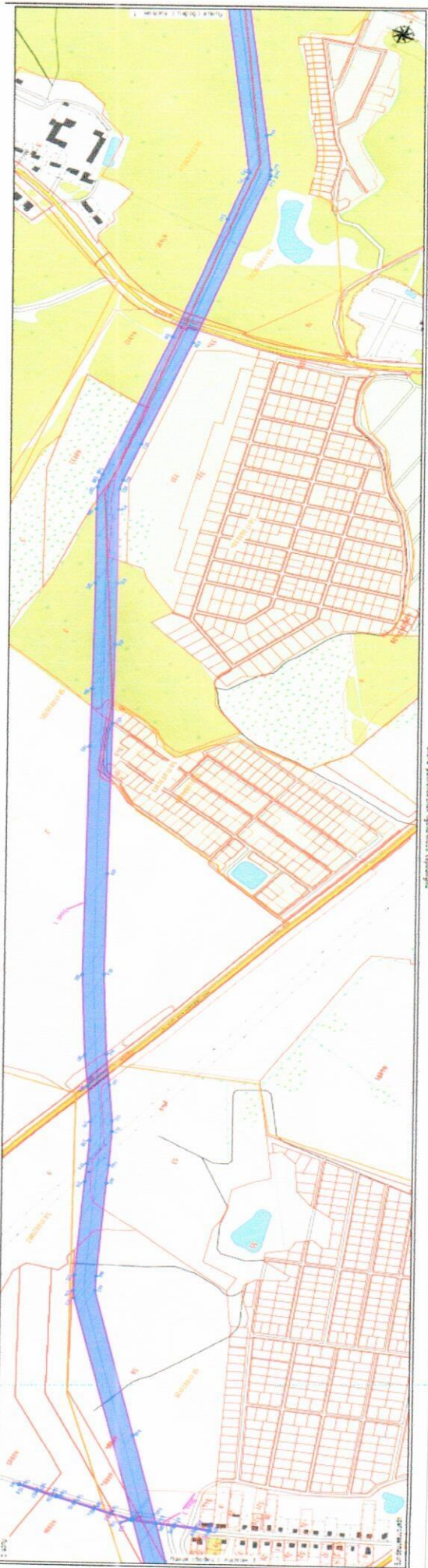
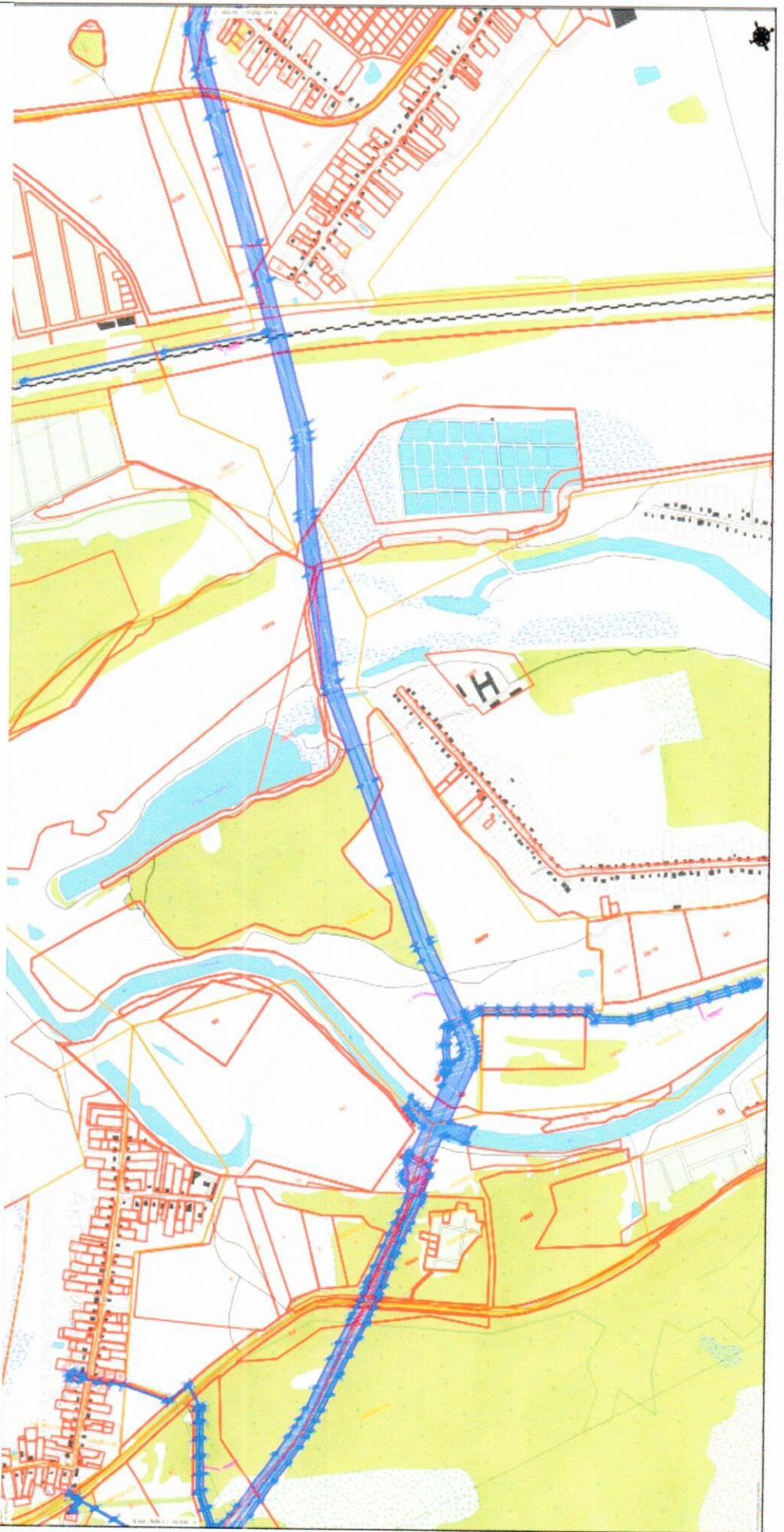

Краснодарские условные знаки и обозначения:

- границы муниципальных образований по данным единого государственного реестра недвижимости
- границы административных районов по данным единого государственного реестра недвижимости
- границы кадастровых кварталов по данным единого государственного реестра недвижимости
- границы земельных участков по данным единого государственного реестра недвижимости
- границы кадастровых кварталов по данным единого государственного реестра недвижимости
- вода газопроводов-отводов объектов: "Газопровод-отвод к ПРС "Орехово-Зуево", протяженностью 23333,00 м.кв. инв.№ 07-1, объект № 2"
- вода электросетевого хозяйства объектов: "Линии 1-этажные: ПРС "Орехово-Зуево", общая площадь 66,30 кв.м. инв.№ 07-1с, дпт. А, объект № 1"
- границы охранной зоны: Зона 1 - газопровод-отвод к ПРС "Орехово-Зуево", протяженностью 23333,00 м.кв. инв.№ 07-1, объект № 2"
- границы охранной зоны: Зона 2 - ПРС, Зона 3 - электросетевое хозяйство
- границы придомового земельного участка

Масштаб 1:5000

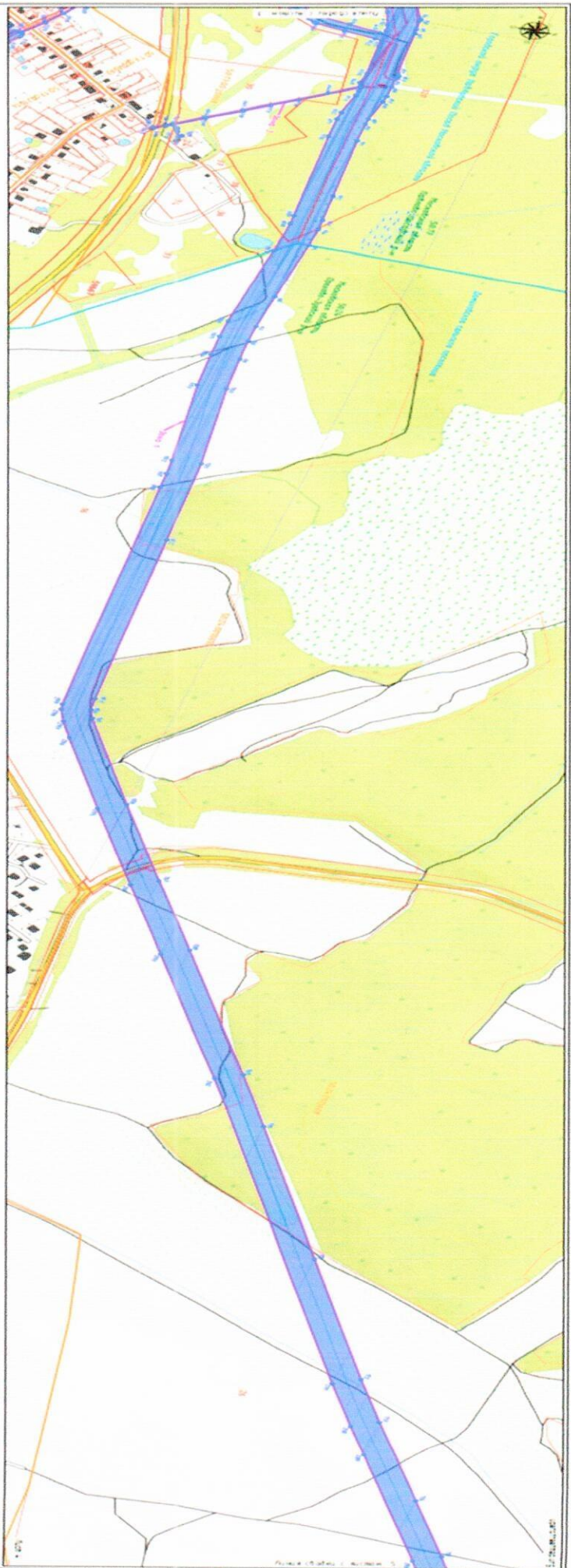

Использование условных знаков и обозначения

- ▬ - границы зон затопляемых объектов/зданий по данным единого государственного реестра недвижимости
- ▬ - границы затопляемых объектов по данным единого государственного реестра недвижимости
- ▬ - границы затопляемых объектов по данным единого государственного реестра недвижимости
- ▬ - границы земельных участков по данным единого государственного реестра недвижимости
- ▬ - границы кадастровых кварталов по данным единого государственного реестра недвижимости
- ▬ - наличие земельных участков по данным единого государственного реестра недвижимости
- ▬ - ось планировочной линии объекта "Планировочная линия" в ГРЗ "Орехово-Зуево" протяженностью 23333,00 м в ш. № 07-1, объект № 2"
- ▬ - ось планировочной линии объекта "Планировочная линия" в ГРЗ "Орехово-Зуево" протяженностью 66,50 м в ш. № 07-1с, лит. А, объект № 1"
- ▬ - ось планировочной линии объекта "Планировочная линия" в ГРЗ "Орехово-Зуево" протяженностью 23333,00 м в ш. № 07-1, объект № 2"
- ▬ - границы прибрежной территории

1:5000

Масштаб 1:5000

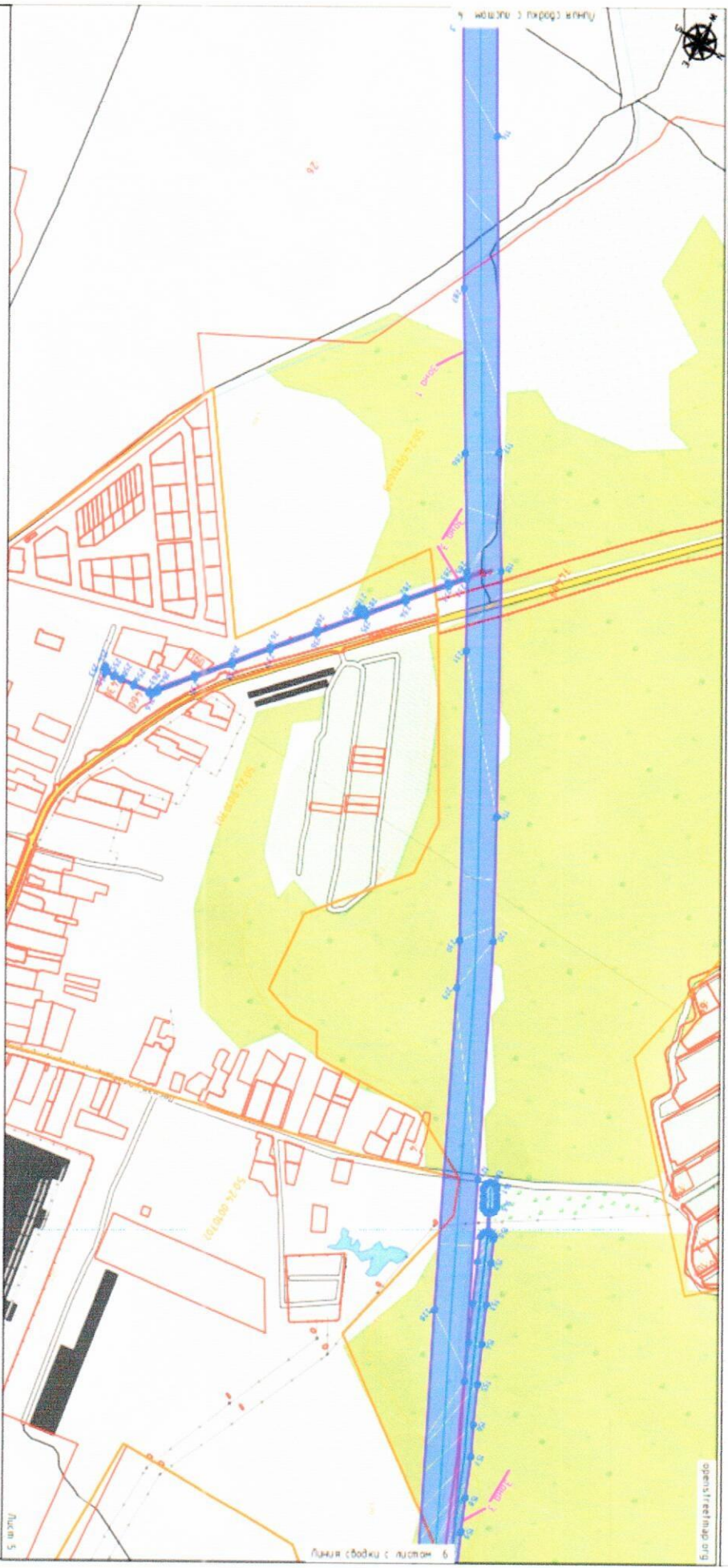

Масштаб 1:5000

Используемые условные знаки и обозначения

- Границы муниципалитетов, окружающих по данным единого государственного реестра недвижимости
- Границы кадастровых районов по данным единого государственного реестра недвижимости
- Границы кадастровых кварталов по данным единого государственного реестра недвижимости
- Границы земельных участков по данным единого государственного реестра недвижимости
- Линии кадастровых кварталов по данным единого государственного реестра недвижимости
- Линии земельных участков по данным единого государственного реестра недвижимости
- Оса газопровода-отвода объекта: "Газопровод-отвод к ПРС "Орехово-Зуево" протяженностью 23333,000 п.м. инв.№ 07-1, объект № 2"
- Граница объекта "Зане 1 - здание: ПРС "Орехово - Зуево", общая площадь 66,30 кв.м. инв.№ 07-1с, лит. А, объект № 1"
- Оса электросетевой линии объекта "Линия электро-отвода к ПРС "Орехово-Зуево" протяженностью 23333,000 п.м. инв.№ 07-1, объект № 2"
- Граница овражной ямы: Яма 1 - газопровод-отвод: Яма 2 - ПРС, Яма 3 - электросетевое хозяйство
- Граница публичного сервитута

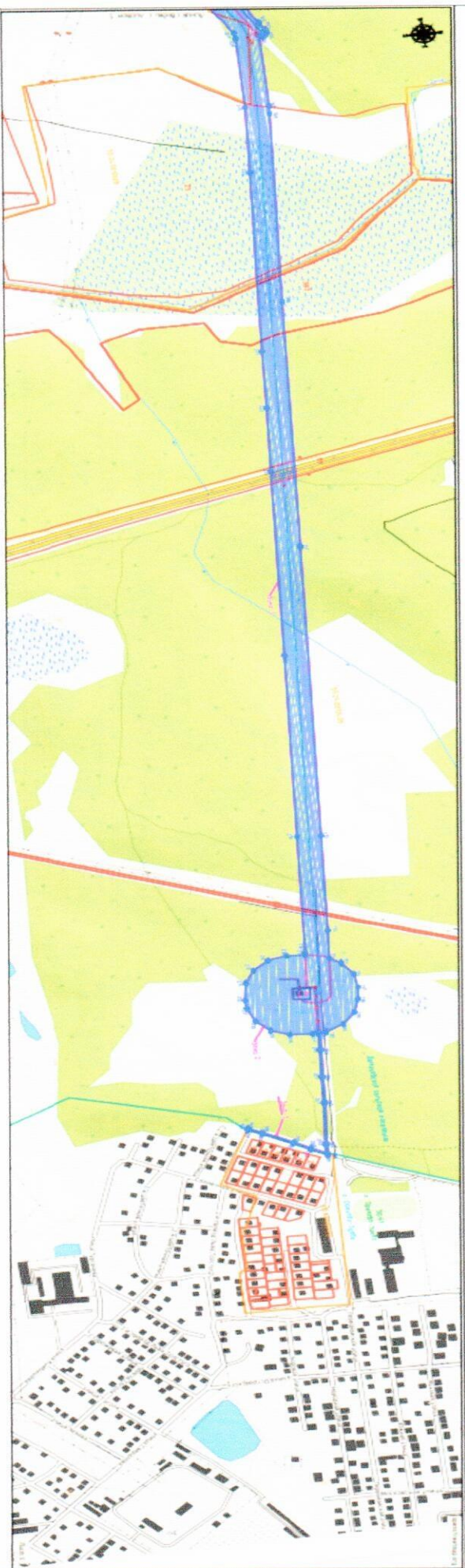

Масштаб 1:5000

Исключены условия наложения и обозначения:

- границы муниципальных образований по данным единого государственного реестра недвижимости
- границы кадастровых районов по данным единого государственного реестра недвижимости
- границы кадастровых кварталов по данным единого государственного реестра недвижимости
- границы земельных участков по данным единого государственного реестра недвижимости
- границы кадастровых кварталов по данным государственного реестра недвижимости
- границы земельных участков по данным единого государственного реестра недвижимости
- ось газопровода-отвода объекта: "Газопровод-отвод к ПУ "Орехово-Зуево, протяженностью 23333,00 п.м. нив. № 07-1, объект № 2"
- граница объекта "Здание 1-этажное: ПУ "Орехово-Зуево", общая площадь 66,30 кв.м. нив. № 07-1с, лит. А, объект № 1"
- ось электролинии объекта: "Газопровод-отвод к ПУ "Орехово-Зуево, протяженностью 23333,00 п.м. нив. № 07-1, объект № 2"
- граница охранной зоны: зона 1 - газопровод-отвод: зона 2 - ПУ, зона 3 - электролиния
- граница публичного сервитута